

## **ESTADÍSTICAS**

En este apartado nos encontramos con dos opciones:

- Listados.
- Gráficos.



- **Listados**

Existen siete tipos de Listados:

- Entrada de Viajeros
- Plazas Ocupadas
- Ocupación y Servicios
- Estadística por Agencia
- Estadística de Ventas
- Llegadas – Estancias por Agencia
- Estadística de Distribución.

El Botón “Impresora” nos imprimirá el listado seleccionado, el botón “Pantalla”, nos mostrará en pantalla el listado elegido y el botón “Fichero” generará un fichero<sup>1</sup>.

En el apartado “Tipo”, podemos seleccionar si deseamos el listado fraccionado por días (diario), por meses (mensual) o por Agencia (en el caso de Estadísticas por Agencia y Llegadas - Estancias por Agencia).

Estadísticas - Horizontes Informatica, S.L.

Opciones

Listados

Gráficos

Entrada de viajeros

Plazas ocupadas

Ocupación y servicios

Estadística por agencia

Estadística de ventas

Llegadas - estancias por agencia

Estadística de distribución

Desde fecha

Hasta fecha

Tipo

Diario

Diario

Mensual

Impresora

Pantalla

Fichero

Salir

---

Ver punto 8.Listados

Cientes

## - Entrada de Viajeros

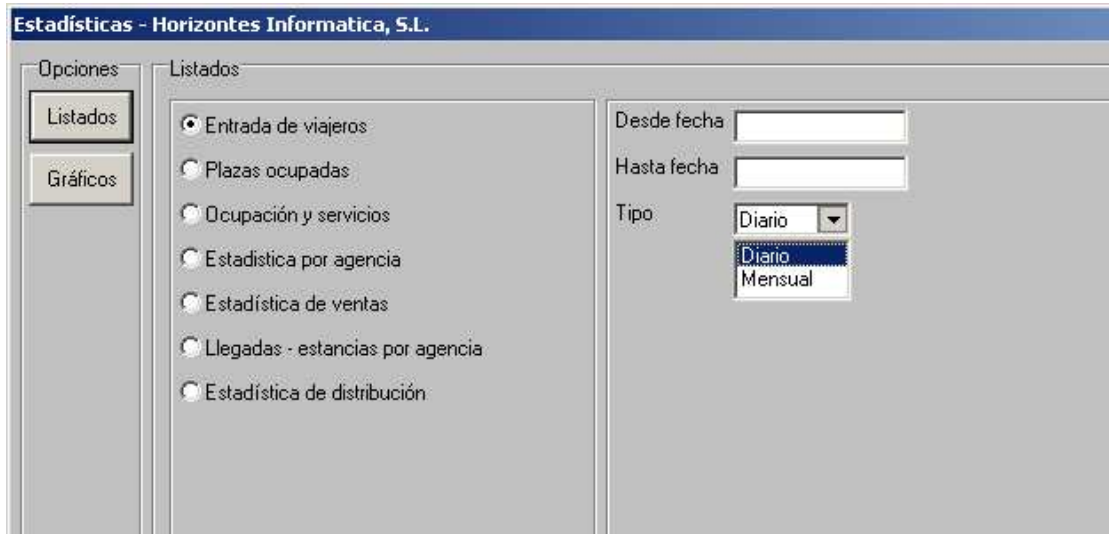

Horizontal nos muestra diaria o mensualmente (según la forma elegida), los clientes que han llegado al hotel en el periodo de tiempo establecido.

En la siguiente imagen, hemos elegido el Listado de Entrada de Viajeros desde el 01-08-2006 hasta el 31-08-2006, en "tipo" de listado, hemos seleccionado "Diario". Este listado nos muestra las Entradas de Viajeros al hotel, día a día y distribuyendo el lugar de residencia por países.

El resultado es el siguiente:

Hotel Horizontal									
* * * Hotel Horizontal * * *									
Fecha 12-09-06 16:53    Página 1									
Entrada de viajeros por nacionalidades									
PERIODO DE 01-08-06 HASTA 07-08-06									
Lugar de residencia	01-08	02-08	03-08	04-08	05-08	06-08	07-08		
ESPAÑA	6 67%	2 50%	0	4 29%	0	0	0		
OTROS PAISES	3 33%	2 50%	6 100%	10 71%	0	3 100%	2 100%		
TOTAL	9	4	6	14	0	3	2		
PERIODO DE 08-08-06 HASTA 14-08-06									
Lugar de residencia	08-08	09-08	10-08	11-08	12-08	13-08	14-08		
ESPAÑA	0	0	5 100%	0	4 50%	0	0		
OTROS PAISES	0	0	0	10 100%	4 50%	0	7 100%		
TOTAL	0	0	5	10	8	0	7		
PERIODO DE 15-08-06 HASTA 21-08-06									
Lugar de residencia	15-08	16-08	17-08	18-08	19-08	20-08	21-08		
ESPAÑA	0	0	5 31%	0	0	0	0		

## - Plazas Ocupadas

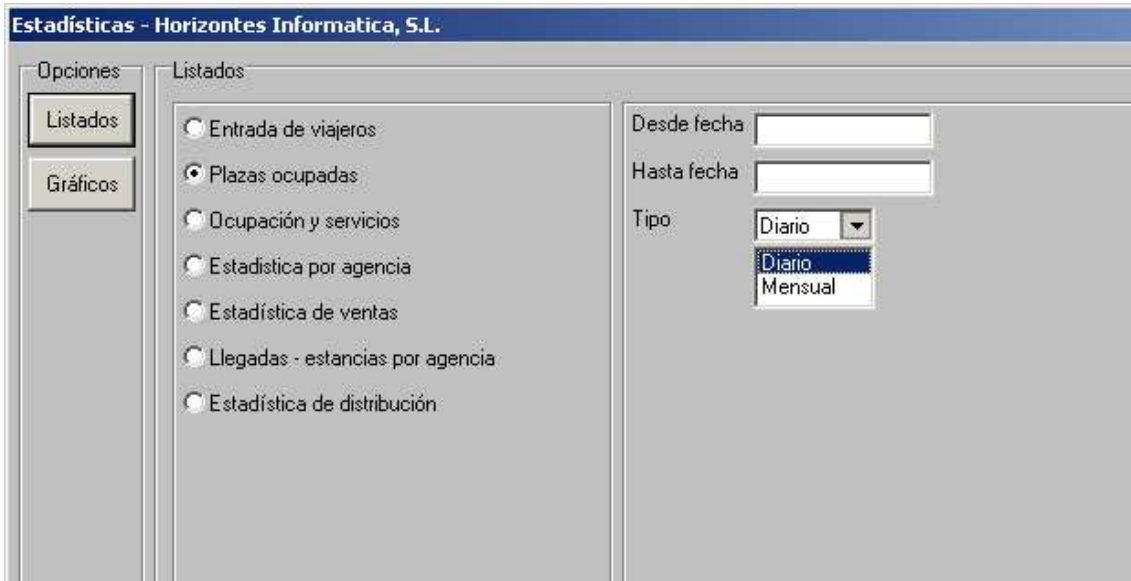

El Listado de Plazas Ocupadas refleja el número de personas que hay en ese momento en el hotel.

En la siguiente imagen, hemos elegido el Listado de Plazas Ocupadas desde el 01-08-2006 hasta el 31-08-2006, como en el listado anterior, el tipo de listado seleccionado es "Diario" y la distribución de las plazas ocupadas, se distribuye por nacionalidades.

El resultado es el siguiente:

Hotel Horizontal								
* * * Hotel Horizontal * * *								
Fecha 12-09-06 16:55    Página 1								
Plazas ocupadas por nacionalidades								
PERIODO DE 01-08-06 HASTA 07-08-06								
Lugar de residencia	01-08	02-08	03-08	04-08	05-08	06-08	07-08	
-----	-----	-----	-----	-----	-----	-----	-----	-----
ESPAÑA	6 46%	6 55%	2 15%	6 26%	4 22%	0	0	
OTROS PAISES	7 54%	5 45%	11 85%	17 74%	14 78%	7 100%	2 100%	
-----	-----	-----	-----	-----	-----	-----	-----	-----
TOTAL	13	11	13	23	18	7	2	
PERIODO DE 08-08-06 HASTA 14-08-06								
Lugar de residencia	08-08	09-08	10-08	11-08	12-08	13-08	14-08	
-----	-----	-----	-----	-----	-----	-----	-----	-----
ESPAÑA	0	0	5 100%	5 33%	4 22%	4 50%	0	
OTROS PAISES	2 100%	2 100%	0	10 67%	14 78%	4 50%	11 100%	
-----	-----	-----	-----	-----	-----	-----	-----	-----
TOTAL	2	2	5	15	18	8	11	

## - Ocupación y Servicios

Estadísticas - Horizontes Informática, S.L.

Opciones

Listados

Gráficos

Entrada de viajeros

Plazas ocupadas

Ocupación y servicios

Estadística por agencia

Estadística de ventas

Llegadas - estancias por agencia

Estadística de distribución

Desde fecha

Hasta fecha

Tipo

Diario

Diario

Mensual

También se establece para un periodo de tiempo determinado, se puede desglosar de forma diaria o mensual; el resultado que nos muestra es muy detallado, la información que podemos obtener de este listado es:

- Ocupación en ese momento (% de ocupación).
- Número de habitaciones ocupadas en ese momento.
- Personas alojadas
- Desayunos, almuerzos y cenas dados.
- Desayunos de paso, Almuerzos de paso y Cenas de paso realizados.

En este caso, hemos seleccionado un listado de Estadísticas de Ocupación y Servicios para el periodo comprendido desde el 01-08-2006 hasta el 31-08-2006, el tipo de listado es "diario".

En definitiva, este listado nos muestra el porcentaje de ocupación del hotel, número de habitaciones, personas alojadas y todos los servicios realizados, día por día.

Este es el resultado:

Horizontes Informatica, S.L.										
* * * Horizontes Informatica, S.L. * * *					Fecha 12-09-06 11:52		Página 1			
ESTADISTICA DE OCUPACION Y SERVICIOS Agosto 2006										
	Ocupación	Hab	Pers	Desayuno	Almuerzo	Cena	Des. paso	Alm. paso	Cen. paso	
01-08-06	28%	34	73	157	0	0	0	0	0	0
02-08-06	33%	40	93	53	0	7	0	0	0	0
03-08-06	23%	28	65	56	0	0	0	0	0	0
04-08-06	56%	68	141	36	0	13	0	0	0	0
05-08-06	66%	80	173	104	0	5	0	0	0	0
06-08-06	103%	125	239	89	5	89	0	0	0	0
07-08-06	86%	104	218	222	90	106	0	0	0	0
08-08-06	83%	100	209	159	55	55	0	0	0	0
09-08-06	83%	100	209	150	0	43	0	0	0	0
10-08-06	79%	95	199	158	0	22	0	0	0	0
11-08-06	95%	115	229	132	0	37	0	0	0	0
12-08-06	96%	116	264	178	0	4	0	0	0	0
13-08-06	93%	112	243	166	0	72	0	0	0	0
14-08-06	101%	122	255	182	32	153	0	0	0	0
15-08-06	60%	73	171	226	32	34	0	0	0	0
16-08-06	80%	97	204	120	0	66	0	0	0	0
17-08-06	100%	121	253	160	0	130	0	0	0	0
18-08-06	106%	128	271	194	35	55	0	0	0	0
19-08-06	95%	115	254	179	0	37	0	0	0	0
20-08-06	104%	126	269	173	35	80	0	0	0	0
21-08-06	100%	121	238	244	72	157	0	0	0	0
22-08-06	55%	66	130	196	0	18	0	0	0	0

- Estadísticas por Agencia

**Estadísticas - Horizontes Informatica, S.L.**

Opciones

Listados

Gráficos

Listados

Entrada de viajeros

Plazas ocupadas

Ocupación y servicios

Estadística por agencia

Estadística de ventas

Llegadas - estancias por agencia

Estadística de distribución

Desde fecha

Hasta fecha

Agencia

Mensual

Con este listado podremos obtener, en número y en porcentaje, el número de personas, habitaciones y la producción del hotel para un periodo de tiempo determinado.

El listado lo podemos realizar:

- Para un periodo de tiempo determinado y todas nuestras agencias, en este caso dejaríamos en blanco el campo "Agencia".
- Para un periodo de tiempo determinado y para una agencia concreta, seleccionando en el campo "Agencia" la elegida.

También, como en los demás listados, podemos obtenerlo de forma diaria, o mensualmente; en este caso tendríamos que marcar el campo "Mensual".

En el ejemplo siguiente, hemos elegido un Listado de Estadísticas por Agencia "Mensual", desde el 01-08-2006 hasta el 31-08-2006, el campo "Agencia" lo hemos dejado en blanco, por lo que obtendremos el listado para todas nuestras agencias. Este es el resultado:

* * * Horizontes Informatica, S.L. * * *									
Fecha 12-09-06 17:04    Página 1									
Estadística por agencia desde 01-08-06 hasta 30-08-06									
Agencia	Pers			Hab			Producción		
1 Hotel Horizontal ***	2.888	76%	87%	1.524	77%	140%	185.802,71	80%	
3 VIAJES COSTA TROPICAL	57	2%	2%	29	1%	3%	2.651,20	1%	
5 VIAJES AGITOUR	41	1%	1%	19	1%	2%	2.588,25	1%	
6 MAGIC OF SPAIN	60	2%	2%	33	2%	3%	3.105,60	1%	
7 VIAJES GIRIS	70	2%	2%	39	2%	4%	3.888,00	2%	
9 VIAJES ELITE	10	0%	0%	5	0%	0%	464,00	0%	
10 VIAJES RUSTICOS	26	1%	1%	14	1%	1%	1.507,92	1%	
12 VIAJES TRAPSATUR	121	3%	4%	62	3%	6%	5.083,65	2%	
13 LUNA TRAVEL	80	2%	2%	38	2%	4%	3.924,40	2%	
15 SOL TRAVEL	150	4%	5%	73	4%	7%	7.000,85	3%	
17 A.C.G.	20	1%	1%	10	1%	1%	1.129,50	0%	
18 EL CORTE INGLÉS	3	0%	0%	2	0%	0%	181,98	0%	
20 CARTER TRAVELS	20	1%	1%	9	0%	1%	1.080,00	0%	
23 OLIMAR/ROSSELL	126	3%	4%	62	3%	6%	6.854,50	3%	
28 EASY RIDER TOUR	58	2%	2%	30	2%	3%	3.932,00	2%	
29 IBEROJET INTERNACIONAL	6	0%	0%	2	0%	0%	240,00	0%	
31 OPEL ESPAÑA	4	0%	0%	2	0%	0%	332,00	0%	
32 FERRERO Y ROCHER	18	0%	1%	9	0%	1%	1.081,00	0%	
33 IBEROSNORTE	8	0%	0%	4	0%	0%	432,00	0%	
35 VIAJES IBERIA	1	0%	0%	1	0%	0%	82,20	0%	
36 BUCK TRAVEL	17	0%	1%	8	0%	1%	1.006,40	0%	
	3.784			1.975			232.368,16		

## - Estadísticas de Ventas

La Estadística de Ventas nos muestra un listado de producción o ventas desde una fecha determinada, desplegando la pestaña "Nº de meses", podemos seleccionar si deseamos el listado para un mes, dos, tres..., podemos seleccionar hasta doce meses (listado anual), se contarán el número de meses a partir de la fecha elegida.

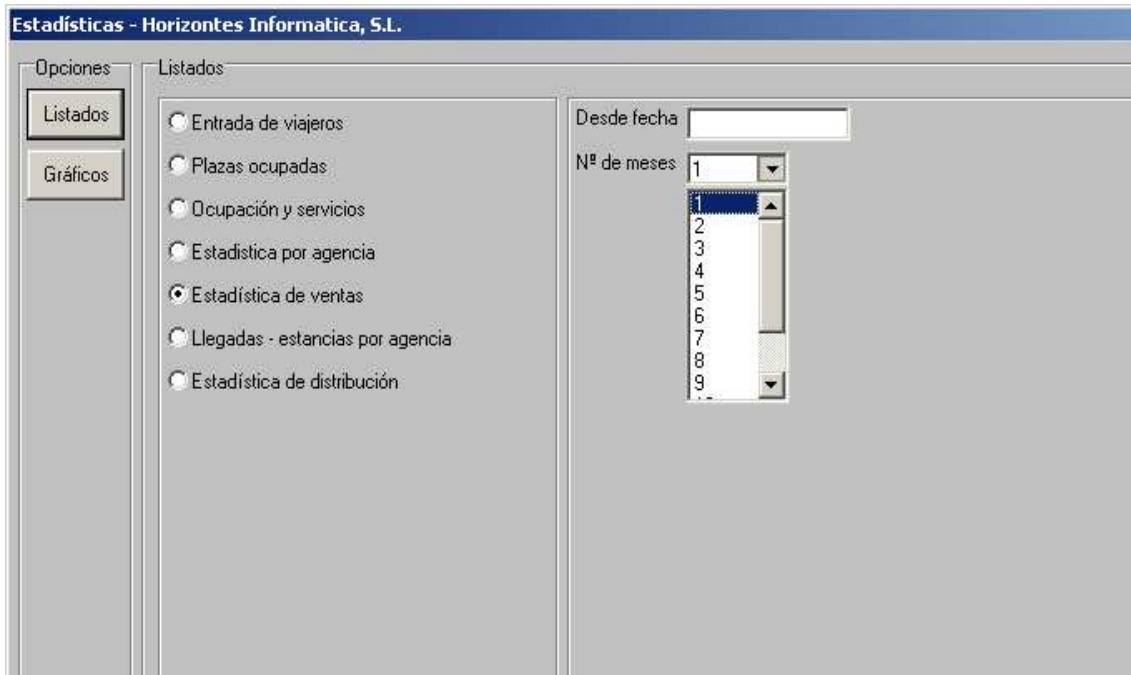

Este listado, al igual que los demás, lo podemos imprimir pulsando la pestaña inferior "Imprimir", visualizar por pantalla pulsando "Pantalla", o generar un archivo pulsando "Fichero".

En este caso, hemos seleccionado una Estadística de Ventas desde el 01-06-2006, en la opción "Nº de meses" marcaremos "3", por lo que obtendremos un listado de los meses de "junio, julio y agosto", también hemos marcado la pestaña "pantalla", para visualizar el listado.

Una vez seleccionadas todas las opciones, empezará a moverse la barra de proceso, que irá completándose de forma progresiva hasta llegar al 100%.



A continuación, mostramos la imagen del proceso:

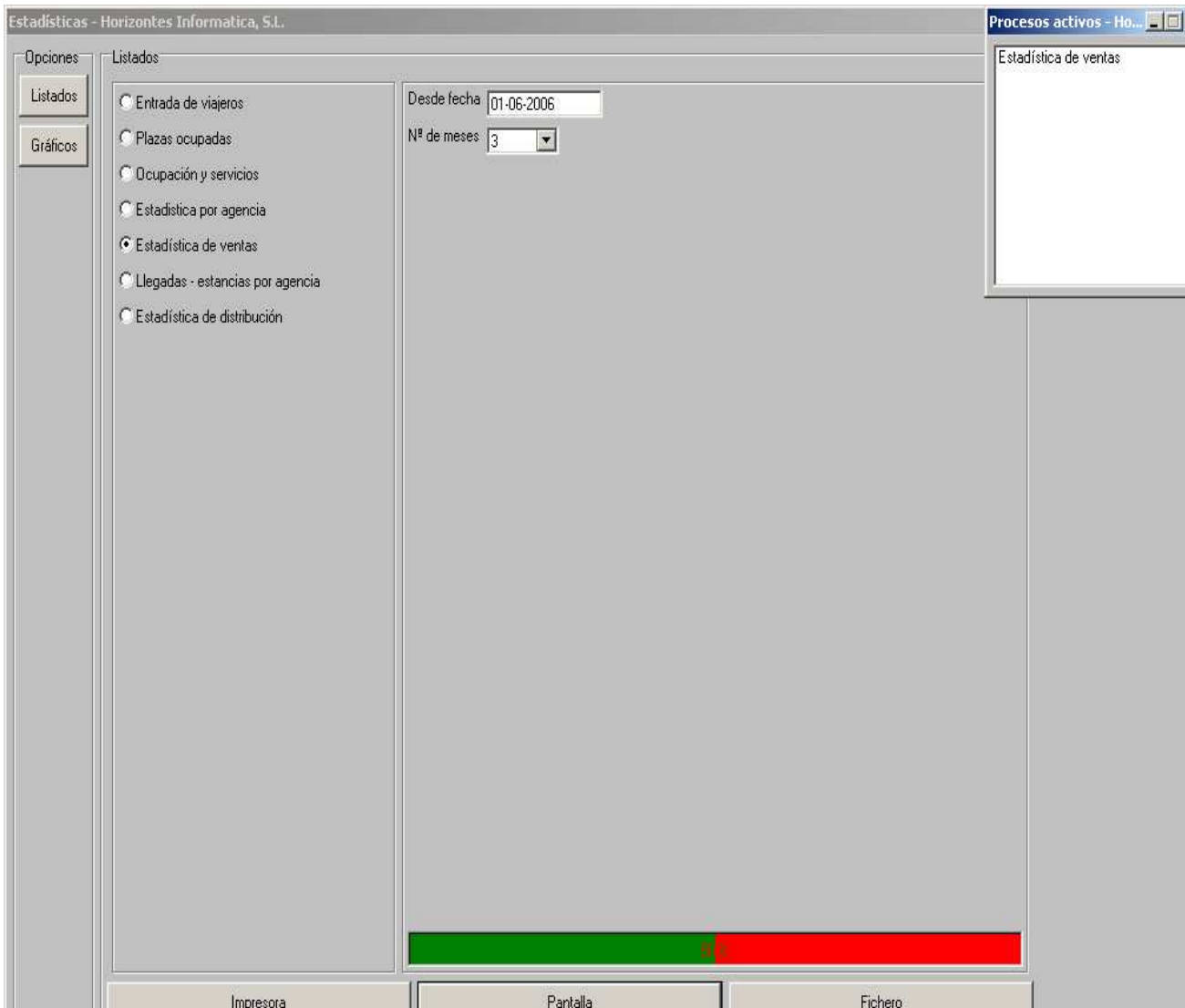

Del listado de Estadística de Ventas, podemos obtener la siguiente información:

- Producción de habitaciones.
- Producción de servicios contratados.
- Producción de extras.
- Porcentaje de ocupación.
- Precio medio por habitación y noche.
- Precio medio por persona y noche.
- Número de pernoctaciones por procedencia.
- Estancia media por procedencia.

A continuación procederemos a detallar cada uno de estos apartados.

### 1. Producción de habitaciones.

Este listado refleja la cantidad de producción (desglosada por clientes de Agencia, clientes Directos, clientes de Talonario y producción Total) obtenida de las habitaciones del hotel, en unidades monetarias, para el periodo de tiempo seleccionado.

Horizontes Informatica, S.L.				
* * * Horizontes Informatica, S.L. * * *      Fecha 13-09-06 13:48      Página 1				
Estadística de ventas desde Junio 2006 hasta Agosto 2006				
Habitaciones				
Concepto	Junio	Julio	Agosto	Total
Prod. Habs Grupos	102.082,20	65.857,40	80.097,31	248.036,91
Prod. Habs Part. Agencia	115,00	275,36	308,28	698,64
Prod. Habs Part. Directo	26.485,30	42.854,98	26.236,16	95.576,44
Prod. Habs Part. Talonari	3.040,00	3.300,00	750,00	7.090,00
Prod. Habs Total	131.722,50	112.287,74	107.391,75	351.401,99
Acumulado	131.722,50	244.010,24	351.401,99	
Servicios contratados				
Concepto	Junio	Julio	Agosto	Total
Prod. Rest Grupos	16.707,36	14.075,06	17.811,48	48.593,90
Prod. Rest Part. Agencia	0,00	0,00	0,00	0,00
Prod. Rest Part. Directo	156,80	511,00	400,00	1.067,80
Prod. Rest Part. Talonari	0,00	0,00	0,00	0,00
Prod. Rest Total	16.864,16	14.586,06	18.211,48	49.661,70
Acumulado	16.864,16	31.450,22	49.661,70	

### 2. Producción de servicios contratados.

Refleja la cantidad de producción (desglosada por clientes de Agencia, clientes Directos, clientes de Talonario y producción Total) obtenida de los servicios contratados en el hotel, en unidades monetarias, para el periodo de tiempo seleccionado.

### 3. Producción de extras.

En este apartado podemos obtener un listado de la cantidad, en unidades monetarias, producida en cada una de las cuentas de extras del hotel (teléfono, garaje, cama supletoria, etc.), así como la cantidad total de extras producidos, para el periodo de tiempo seleccionado.

Este es el resultado:

Horizontes Informatica, S.L.				
Prod. Rest Part. Directo	156,80	511,00	400,00	1.067,80
Prod. Rest Part. Talonari	0,00	0,00	0,00	0,00
Prod. Rest Total	16.864,16	14.586,06	18.211,48	49.661,70
Acumulado	16.864,16	31.450,22	49.661,70	
Producción extras				
Concepto	Junio	Julio	Agosto	Total
-----	-----	-----	-----	-----
Teléfono	737,25	457,55	0,00	1.194,80
Cama supletoria	563,07	600,76	276,21	1.440,04
Cafeteria	2.618,40	1.757,36	0,00	4.375,76
Restaurante	18.438,31	4.521,07	416,00	23.375,38
Alquiler de salón	275,00	0,00	0,00	275,00
Diversos	918,20	341,28	10,00	1.269,48
Lavanderia	108,16	149,55	0,00	257,71
Garage	6.017,98	5.016,00	72,00	11.105,98
Deducciones	-36,39	0,00	0,00	-36,39
Habitación	1.146,00	30,00	0,00	1.176,00
Suplemento bebidas	777,00	191,88	0,00	968,88
Suplemento Cena/Comida	0,00	90,00	0,00	90,00
-----	-----	-----	-----	-----
	31.562,98	13.155,45	774,21	45.492,64

#### 4. Porcentaje de ocupación.

Refleja el tanto por ciento de personas alojadas en el hotel para el periodo de tiempo seleccionado, es decir, el número de plazas ocupadas del hotel, desglosado por clientes procedentes de agencia, clientes directos y clientes de talonario.

#### 5. Precio medio por habitación y noche.

Este listado nos dará información referente al precio medio de la estancia en el hotel, para el periodo de tiempo seleccionado, por habitación y noche; al igual que en el listado anterior, desglosado por clientes de agencia, clientes directos y clientes de talonario. También obtendremos el Precio Medio Total por habitación y por noche de estancia en el hotel.

#### 6. Precio medio por persona y noche.

Este listado es muy similar al anterior, la única diferencia es que la información obtenida es referente al precio medio de la estancia en el hotel por persona y por noche, para el periodo de tiempo seleccionado; al igual que el anterior listado, también se desglosa por clientes de agencia, clientes directos y clientes de talonario.

También obtendremos el Precio Medio Total por persona y noche de estancia en el hotel.

Este es el listado referente a los apartados 4, 5 y 6:

Horizontes Informática, S.L.				
* * * Horizontes Informatica, S.L. * * *				
Fecha 13-09-06 13:51      Página 2				
Estadística de ventas desde Junio 2006 hasta Agosto 2006				
Ocupación				
Concepto	Junio	Julio	Agosto	Total
% Ocup. Grupos	57,66	45,53	57,05	53,37
% Ocup. Part. Agencia	0,05	0,10	0,32	0,16
% Ocup. Part. Directo	10,10	15,39	8,47	11,33
% Ocup. Part. Talonario	1,48	1,55	0,37	1,13
% Ocup. Total	69,29	62,57	66,22	65,99
Precio medio por habitación y noche				
Concepto	Junio	Julio	Agosto	Total
Pr. medio Grupos	45,05	35,62	34,57	38,56
Pr. medio Part. Agencia	57,50	68,84	23,71	36,77
Pr. medio Part. Directo	66,71	68,57	76,27	69,97
Pr. medio Part. Talonario	52,41	52,38	50,00	52,13
Pr. medio Total	48,37	44,19	39,94	44,18
Precio medio por persona y noche (Sólo habitación)				
Concepto	Junio	Julio	Agosto	Total
Pr. medio Grupos	23,83	18,45	17,49	19,95
Pr. medio Part. Agencia	23,00	34,42	11,86	17,91
Pr. medio Part. Directo	34,09	38,54	36,39	36,62
Pr. medio Part. Talonario	26,43	26,19	25,00	26,16
Pr. medio Total	25,42	23,32	20,05	22,89

### 7. Número de pernотaciones por procedencia.

Refleja el número de personas alojadas en el hotel para el periodo de tiempo seleccionado, desglosado por clientes procedentes de agencia, clientes directos y clientes de talonario; así como la cantidad total de pernотaciones para dicho periodo de tiempo.

Este es el resultado del listado de pernoctaciones por procedencia:

Horizontes Informatica, S.L.				
* * * Horizontes Informatica, S.L. * * *				
Fecha 13-09-06 13:51    Página    3				
Estadística de ventas desde Junio 2006 hasta Agosto 2006				
Número de pernoctaciones por procedencia				
Concepto	Junio	Julio	Agosto	Total
Nº pers. Grupos	4284	3570	4580	12434
Nº pers. Part. Agencia	5	8	26	39
Nº pers. Part. Directo	777	1112	721	2610
Nº pers. Part. Talonario	115	126	30	271
Nº pers. Total	5181	4816	5357	15354
Estancia media por procedencia				
Concepto	Junio	Julio	Agosto	Total
Grupos	1,65	1,80	1,69	1,71
Part. Agencia	1,00	2,00	4,33	2,60
Part. Directo	1,76	2,26	1,95	2,00
Part. Talonario	1,46	1,30	2,00	1,43
Total	1,66	1,87	1,72	1,75

### 8. Estancia media por procedencia.

En este listado podremos obtener información referente a los días de estancia en el hotel, reflejando la duración media de la estancia (en días), para el periodo de tiempo seleccionado, desglosado también por clientes procedentes de agencia, clientes directos y clientes de talonario; así como la estancia media total para dicho periodo de tiempo.

#### - Llegadas – Estancias por Agencia

**Estadísticas - Horizontes Informatica, S.L.**

Opciones

Listados

Gráficos

Listados

Entrada de viajeros

Plazas ocupadas

Ocupación y servicios

Estadística por agencia

Estadística de ventas

Llegadas - estancias por agencia

Estadística de distribución

Desde fecha

Hasta fecha

Orden

- Por número
- Por nombre
- Por N.I.F.

Mediante este listado, podremos obtener información referente a las entradas de viajeros en el hotel para el periodo de tiempo elegido y desglosado por agencias.

En la pestaña "Orden", podremos seleccionar:

- Por número. Si elegimos esta opción, ordenará las agencias por número para realizar el listado.
- Por nombre. Si elegimos esta opción, ordenará las agencias por nombre para realizar el listado.
- Por N.I.F. Si elegimos esta opción, ordenará las agencias por N.I.F. para realizar el listado.

En el siguiente ejemplo, hemos realizado un listado de Llegadas – Estancias desde el 01-08-2006 hasta el 30-08-2006, ordenadas por número. Este es el resultado:

```

* * * Horizontes Informatica, S.L. * * *   Fecha 12-09-06 17:25   Página 1
Estadística de llegadas - estancias por agencia desde 01-08-06 hasta 30-08-06

```

Ag Agencia	Reservas	Entrada	Total	Entrada	Total
1 Hotel Horizontal ***	9	9	94	20	99
12 VIAJES TRAPSATUR	1	3	33	2	14
13 LUNA TRAVEL	1	1	2	4	8
23 OLIMAR/ROSSELL	1	1	3	2	6
36 BUCK TRAVEL	12	14	132	28	127

**- Estadística de distribución**

Estadísticas - Horizontes Informática, S.L.

Opciones

Listados

Gráficos

Listados

Entrada de viajeros

Plazas ocupadas

Ocupación y servicios

Estadística por agencia

Estadística de ventas

Llegadas - estancias por agencia

Estadística de distribución

Desde fecha

Hasta fecha

Este listado refleja el número de personas que han utilizado cada uno de los servicios del hotel en un periodo de tiempo determinado.

En el siguiente ejemplo, hemos realizado un listado de Estadística de Distribución desde el 01-08-2006 hasta el 30-08-2006. Este es el resultado:

Hotel Horizontal								
* * * Horizontes Informatica, S.L. * * * Fecha 12-09-06 17:37 Página								
Estadística de distribución desde 01-08-06 hasta 30-08-06								
Fecha	Aloj.	A + D	MP	PC Hab.	Pers	Talonnario	VIP	
01-08-2006	4	1	0	0	5	7	0	0
02-08-2006	2	0	0	0	2	4	0	0
03-08-2006	2	0	0	0	2	4	0	0
04-08-2006	1	0	0	0	1	2	0	0
05-08-2006	3	0	0	0	3	7	0	0
06-08-2006	3	0	0	0	3	7	0	0
07-08-2006	4	0	0	0	4	11	0	0
08-08-2006	4	0	0	0	4	11	0	0
09-08-2006	4	0	0	0	4	10	0	0
10-08-2006	1	0	0	0	1	3	0	0
11-08-2006	0	0	0	0	0	0	0	0
12-08-2006	0	0	0	0	0	0	0	0
13-08-2006	0	0	0	0	0	0	0	0
14-08-2006	0	0	0	0	0	0	0	0
15-08-2006	2	2	0	0	4	8	0	0
16-08-2006	3	2	0	0	5	10	0	0
17-08-2006	3	2	0	0	5	10	0	0
18-08-2006	3	2	0	0	5	10	0	0
19-08-2006	3	2	0	0	5	10	0	0
20-08-2006	3	2	0	0	5	10	0	0
21-08-2006	3	2	0	0	5	10	0	0
22-08-2006	1	0	0	0	1	2	0	0
23-08-2006	1	0	0	0	1	2	0	0
24-08-2006	1	0	0	0	1	2	0	0
25-08-2006	1	0	0	0	1	2	0	0
26-08-2006	0	0	0	0	0	0	0	0

En este apartado, encontraremos información diaria de los servicios realizados en el hotel.

Podemos obtener información diaria de los siguientes conceptos:

- Nº habitaciones en régimen de solo alojamiento.
- Nº habitaciones en régimen de alojamiento y desayuno.
- Nº de personas en régimen de media pensión.
- Nº de personas en régimen de pensión completa.
- Nº de habitaciones ocupadas.
- Nº de personas alojadas.
- Nº de reservas de talonnario.
- Nº de reservas VIP.



## • Gráficos

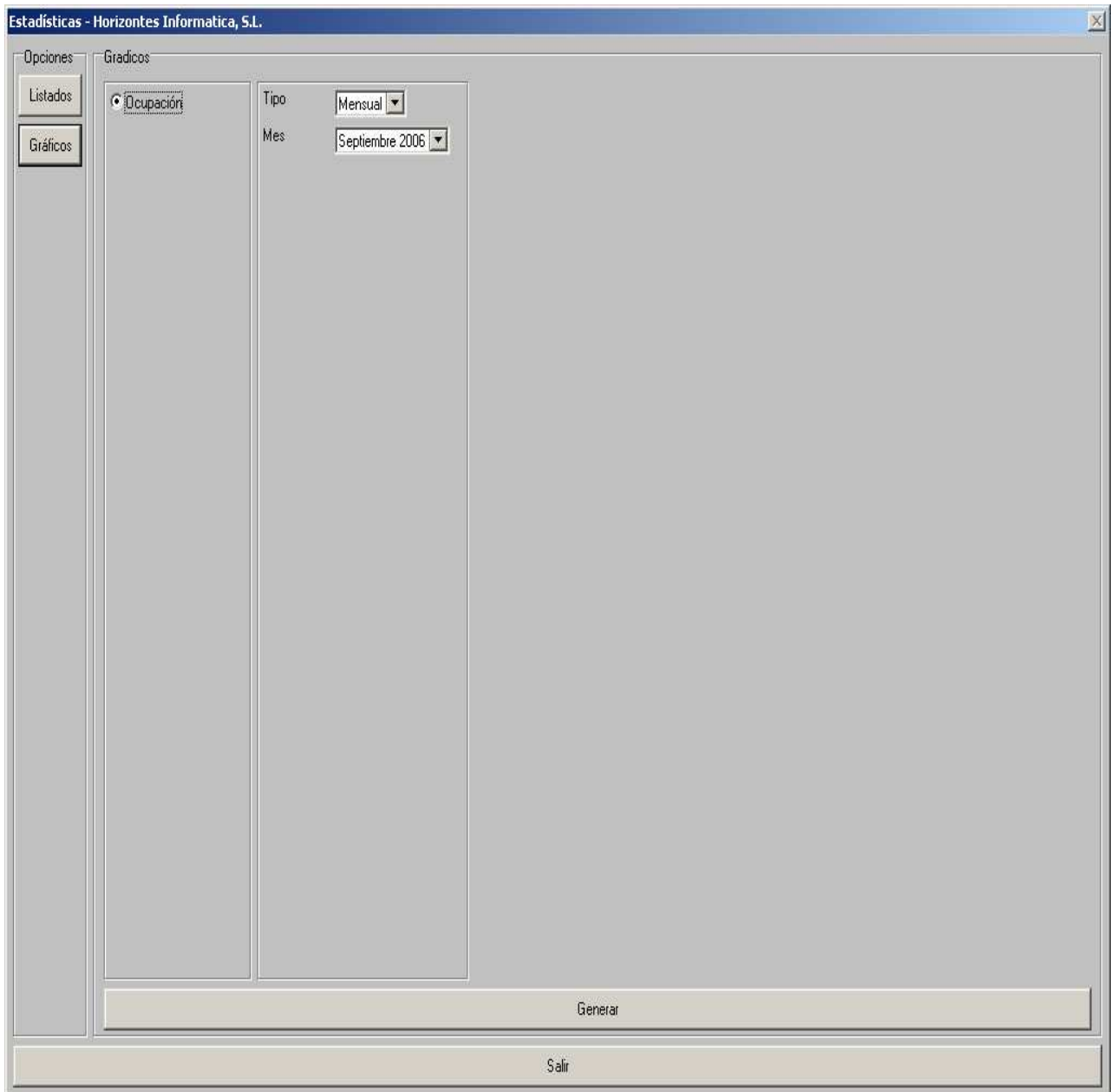

En el apartado "Gráficos" podemos visualizar de forma instantánea, la ocupación del hotel en un periodo de tiempo en concreto. Con un simple golpe de vista, nos podemos informarnos acerca de los periodos de tiempo de mayor o menor ocupación.

El Gráfico de Ocupación lo podemos elegir de forma mensual o anual, seleccionando en la pestaña "tipo" la opción elegida. También podremos elegir a partir de qué mes deseamos obtener el gráfico, seleccionando en la pestaña "mes" el elegido.



En el siguiente ejemplo, vamos a realizar un gráfico de ocupación del mes de septiembre de 2006. El procedimiento a seguir es el siguiente:

- Hemos elegido tipo de listado "mensual".
- Hemos elegido el mes de "septiembre2006"
- Una vez seleccionados estos datos, solamente hay que pulsar la pestaña inferior de la pantalla "Generar". Este es el resultado:

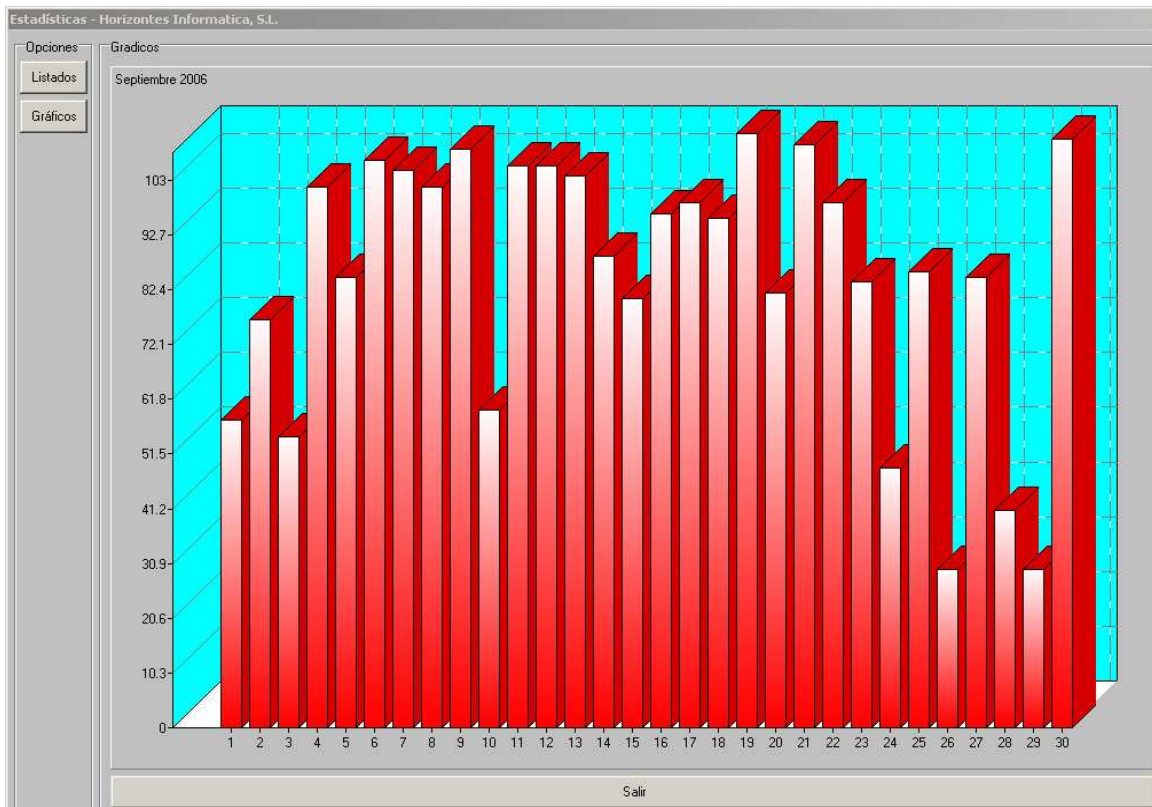

También podemos obtener un gráfico de ocupación de tipo anual en vez de mensual, para un periodo de tiempo concreto.

Estadísticas - Horizontes Informática, S.L.

Opciones: Listados, Gráficos

Gráficos:  Ocupación

Tipo: Anual

Desde año: 2005

Hasta año: 2006

En el siguiente ejemplo, vamos a obtener una Estadística de Ocupación de tipo "ANUAL" desde el año "2005" hasta el año "2006". (Ver imagen anterior).

Una vez seleccionados estos datos, solamente hay que pulsar la pestaña inferior de la pantalla "Generar". Así pues, obtendremos un gráfico de la ocupación del hotel desde el año 2005 hasta el año 2006, desglosado mes a mes. Este es el resultado:

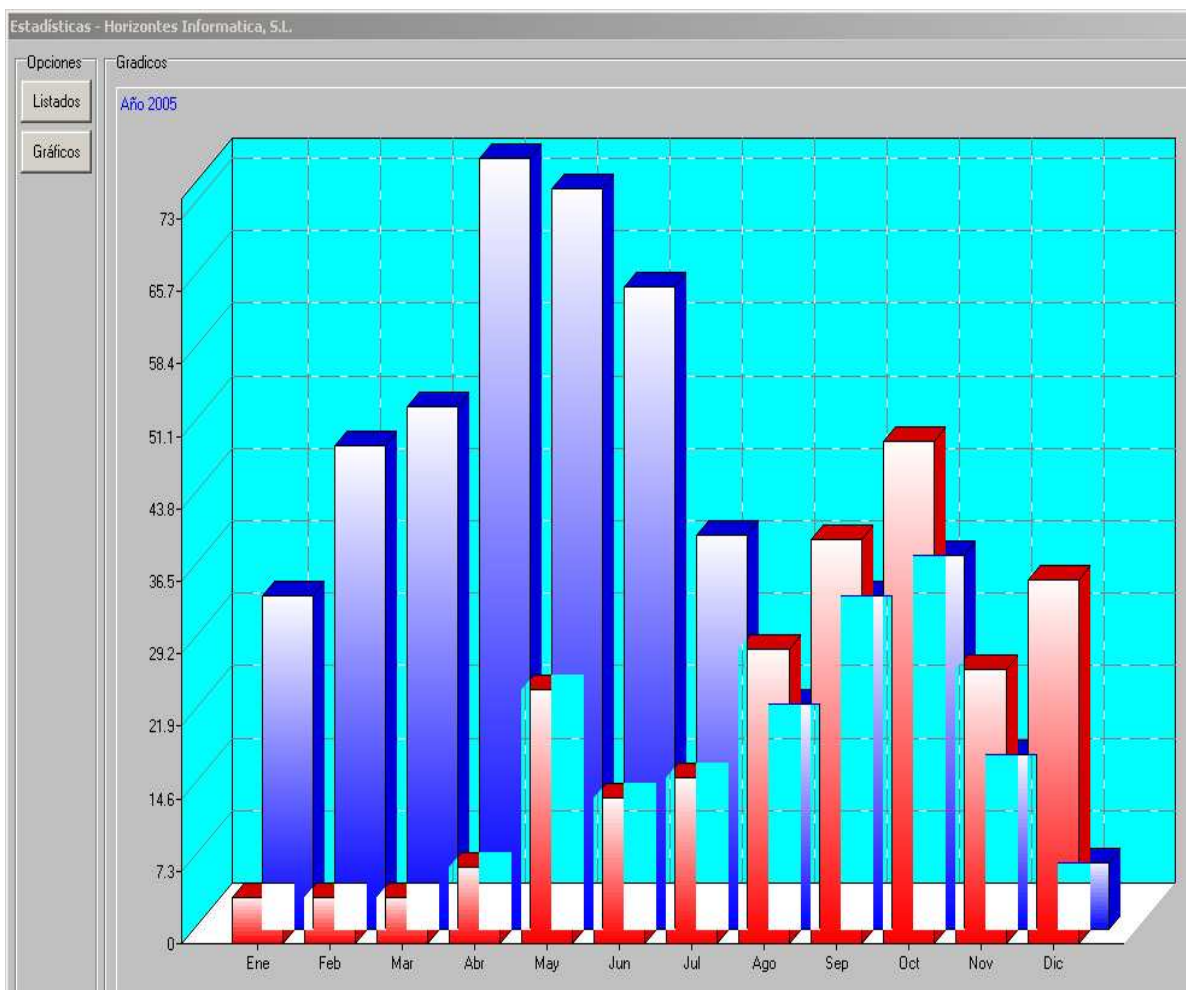

El color azul, corresponde al gráfico de ocupación del año 2005 (por meses) y el color rojo, corresponde al gráfico de ocupación del año 2006.

Este gráfico nos puede servir principalmente para realizar una comparación en la ocupación del hotel para dos años concretos y poder obtener información acerca de los meses del año con mayor o menor ocupación.